



紋小の子

令和7年度
学校便り
9月30日発行
NO.7

令和7年度 学校教育の重点キーワード

『つなぐ』 つなげよう つながろう はげましあって頑張ろう

前 期 終 了

紋別市立紋別小学校長 岡内 知也

9月30日（火）で前期103日間の学校生活が終了し、今年度の折り返し地点を迎えることとなります。4月7日の入学式に始まり、これまで保護者の皆様をはじめ、地域の皆様方の温かいお力添えをいただきましたこと、心よりお礼申し上げます。

日常の授業や学級・児童会活動、行事等を通して、子ども達の一生懸命取り組む姿、成長する姿を見ることができたことを大変嬉しく思います。学校では、今年度の重点キーワードである「つなぐ～つなげよう つながろう はげましあって頑張ろう～」を意識し、様々な教育活動を展開してきました。今後は、学校評価結果などから更なる工夫と改善を進めてまいります。

さて、前期最終日には、子どもたちに「あゆみ（通知表）」が手渡されます。あゆみには、お子さんの頑張りや成長の様子が記されています。持ち帰った際は、家族の皆さんで確認し、「頑張ったこと」や「これから頑張っていくこと」について話し、お子さんが後期の新たな目標を立てられるよう、お手伝いをお願いいたします。

10月1日（水）からは後期がスタートします。夏休みのような長期休業はなく、始業式もないので、後期に入った実感をもったり、気持ちをリセットしてスタートしたりすることは、子ども達にとって難しいかもしれません。後期には、学習発表会や卒業式、スキー学習など、楽しい行事や活動がたくさんあります。子ども達には、「あゆみ」をしっかりと見て、よくできたところは続け、よくできなかったところは、どうすればよくなるかをしっかりと考え、今の学年が終わる頃にはどういう自分になっていたいのかをイメージし、後期の様々な活動に取り組んでもらえたらと思います。



紋別小の誕生日 開校記念日 10/4

明治25（1892）年、紋別簡易小学校として児童数13名で開校した本校も、今年で133歳となります。

「学び」に対する、先人の熱い思いを引き継ぎ、「翔け 2世紀へ」を胸に、今後も教育活動を進めてまいります。



学校からのお知らせ

- ◎ 9月30日に通知表、健康カードを配付しました。どちらも10月6日(月)までに学校に返却をお願いします。なお、通知表につきましては、押印をお願いいたします。
- ◎ 参観日に合わせ、10日(金)、14日(火)、22日(金)にオープンスクールを行います。いろんな学年の学習の様子をご覧ください。先日配付した文書をご確認の上、申込をお願いいたします。なお、お子さんの授業参観や懇談、学級レクに参加される場合には、申し込みは不要です。
- ◎ 熱中症対策のため、夏の間、水筒の自身でスポーツドリンクを持参可能としてきましたが、10月以降は、水、茶となります。

PTA からのお知らせ

- ◎ 環境部の秋のクリーン作戦を予定しています。

日 時 10月18日(土)
10時より1時間程度

集合場所 紋別小学校1階玄関
プレイルーム

内 容 児童玄関、水呑場等
の清掃

持 ち 物 上靴、軍手
ゴム手袋・ビニール手袋
汚れてもよい服装

申し込み方法など詳細につきましては、tetoru と紙で配付した文書をご覧ください。

9月30日現在

児童数 272名

PTA戸数 213戸



10月の行事予定



日	曜	行 事 内 容
1	水	フッ化物洗口 校舎外清掃
2	木	B日課
3	金	
4	土	開校記念日
5	日	
6	月	委員会① 2計測・視力検査(1年) 教育実習(～24日) B日課
7	火	全校朝会 2計測・視力検査(2年) 子どもサミット(4～6年)
8	水	2計測・視力検査(3年) フッ化物洗口 就学時健診
9	木	2計測・視力検査(4年) B日課
10	金	低学年参観日・オープンスクール① 2計測・視力検査(5年)
11	土	
12	日	
13	月	スポーツの日
14	火	中学年参観日・オープンスクール② 2計測・視力検査(6年)
15	水	
16	木	クラブ(反省) B日課
17	金	高学年参観日・オープンスクール③
18	土	秋のクリーン作戦
19	日	
20	月	B日課
21	火	学習発表会特別日課(～11/7)
22	水	フッ化物洗口
23	木	SC来校 B日課
24	金	後期児童総会
25	土	
26	日	
27	月	B日課
28	火	
29	水	フッ化物洗口
30	木	B日課
31	金	
帰宅時刻は17:00です		

「いじめ」は絶対に許さない！



6月に1回目のいじめアンケートを実施しました。すべての児童が「いじめは、決して許されない」ことを理解し、安心して学校に通い、楽しい学校生活を送ることができるよう、学校では『紋別小学校いじめ防止基本方針』に基づき、日々指導に取り組んでおります。

アンケートにあった「いじめ」は、大きな問題にならないうちに解決し、現在注意深く見守っているところです。他にも様々なトラブルはありますが、ご家庭の協力のもと迅速な対応ができるよう取り組んでおります。学校では、子どもたちの出すサインを見落とさないようにしていますが、ご家庭でお気づきのことがありましたら、ぜひご連絡ください。

いじめアンケート（6月実施）から

○4月からきょう（いじめアンケート実施日）までにいやな思いをしたことがありますか。

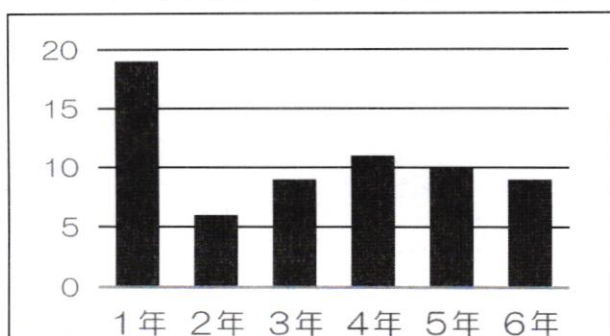

○だれに相談しますか（複数回答あり）

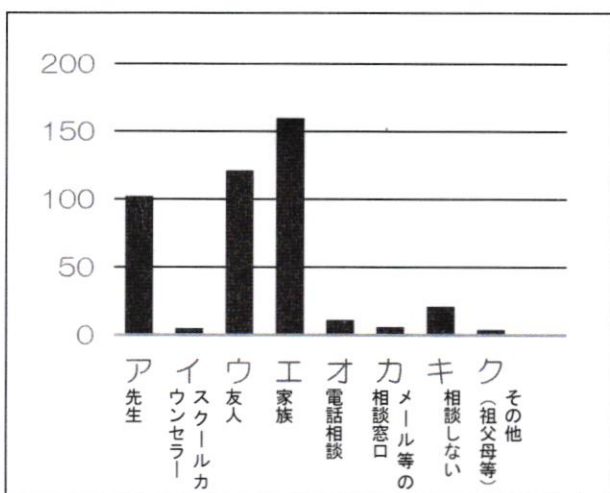

○どんなことをされましたか。（複数回答あり）

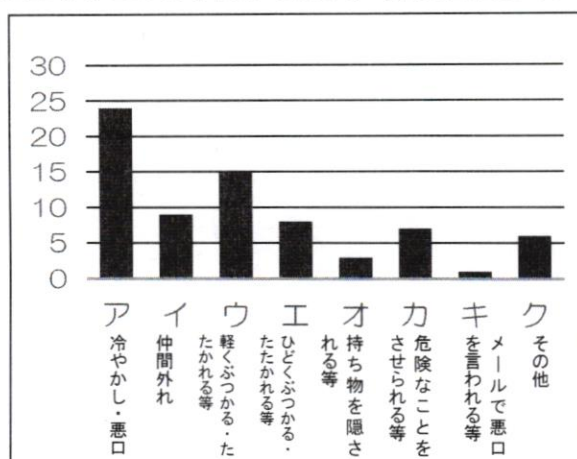

○いじめはどんなことがあってもゆるされないことだと思いますか。

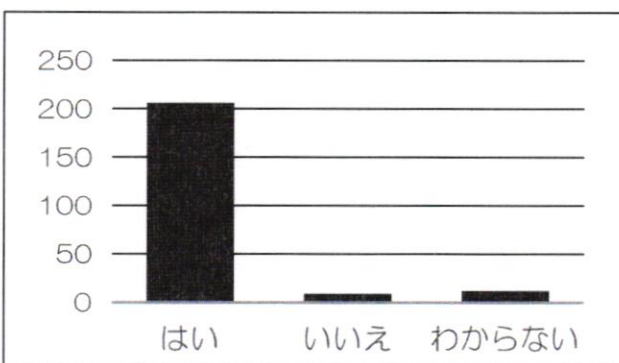

アンケートの集計結果から

- ・アンケートで子供たちから寄せられた事案には、個別に聞き取りを実施し対応しております。
- ・「一時的なもの」「軽い悪ふざけ」などであってもいじめられた児童の立場からみて、いじめとみなすことになっています。
- ・学校全体では、「ひやか・悪口」が最も多くなっています。言葉遣いの悪さや、口調の強さから、意識せずに相手に嫌な思いをさせているケースが見られます。
- ・「ぶつかる・たたかれる」については、学年に偏りなく見られますが、学年が上がるにつれて力が強くなり、4年生以上になると、ひどくぶつかる、たたかれるを選ぶ児童が増える傾向にあります。
- ・SNSやオンラインゲームでのやり取りで嫌な思いをする児童がいます。10月の子どもサミットや、警察の方をお招きした授業などを行います。情報モラルの授業などを通して学校で指導していきますが、ご家庭でもスマートフォン等の利用のルールを改めてご確認ください。
- ・『誰にも相談しない』を選択する児童がいます。選択した児童の中には、『困ったことがあっても、誰にも相談できない』という児童がいます。自分一人で抱え込まず、身近な人に相談することを改めて指導していきます。
- ・今後も子どもたちが安心して楽しく学校生活を送れるよう、いじめの未然防止と早期発見、解決に努め、ご家庭と連携しながら取り組んでいきます。

※ご不明な点がございましたら、ご遠慮なく学校にお問い合わせください。 教頭（23-5135）

主な相談窓口（北海道）① 小学生・小学部生用（令和7年4月）

名称	所管等	電話番号	受付	概要
子ども相談支援センター （24時間子供SOSダイヤル） （メール相談）	北海道教育委員会 （文部科学省）	0120-3882-56 （0120-0-78310） sodan-center@hokkaido-c.ed.jp	毎日24時間対応	いじめ、不登校、友人関係、親子関係、性的マイノリティ、性暴力の被害、家庭の事情で自分の時間がとれない、ヤングケアラーに関することなど、様々な悩みを相談できます。
児童相談所虐待対応ダイヤル	北海道保健福祉部 （厚生労働省）	189 （いちはやく）	毎日24時間対応	虐待の疑いがあるなど、虐待に関する悩みを児童相談所に通告・相談できます。
親子のための相談LINE	北海道保健福祉部 （こども家庭庁）		平日9:00～17:00	いじめ、不登校、ヤングケアラー、虐待など様々な家族・家庭の相談ができます。
北海道いのちの電話	社会福祉法人 北海道いのちの電話	011-231-4343	毎日24時間対応	様々な悩みを相談できます。
こどもの人権110番	法務省	0120-007-110	平日8:30～17:15	いじめ・体罰等について、法務局職員・人権擁護委員に相談できます。
チャイルドライン	認定NPO法人 チャイルドライン ほっかいどう	0120-99-7777	毎日16:00～21:00 （12/29～1/3除く）	18歳までの子どもが電話・チャットで様々な悩みについて相談できます。
少年サポートセンター 「少年相談110番」	北海道警察	0120-677-110	平日8:45～17:30	いじめ・犯罪等の被害に悩む子どもやその家族が警察に相談できます。
こころの電話相談	北海道立精神保健福祉センター	0570-064-556	平日9:00～21:00 土日祝10:00～16:00	様々な悩みを相談できます。
北海道こころの健康SNS 相談窓口	北海道保健福祉部		平日、土曜日、祝日 18:00～22:00 日曜日 18:00～翌朝6:00	日常生活や学校生活に関する悩みを相談できます。
性暴力被害者支援センター 北海道 （SACRACH さくらこ）	北海道、札幌市	050-3786-0799 または #8891 sacrach20191101@leaf.ocn.ne.jp	平日10:00～20:00 （土日祝日、12/29～1/3除く）	子どもや大人が性暴力の被害について相談できます。
北海道ヤングケアラー相談 サポートセンター	北海道保健福祉部	0120-516-086（電話） hokkaido.young.carer2022@gmail.com 080-9612-1247（SMS専用） facebook.com/hokkaido.young.support （Facebook） @youngcarer2022（X 旧:Twitter）	開設時間 平日 8:45～17:30	ヤングケアラーに関する相談ができます。